

AREE E SPAZI PUBBLICI PER L'OCCUPAZIONE TEMPORANEA NEI PERIODI DI PROPAGANDA ELETTORALE - REFERENDARIA

PIAZZA XX SETTEMBRE

Postazione **n. 1** - Area fronte farmacia comunale – Piazza XX Settembre (ad una distanza min.di mt.1,5 dalle sedute esistenti sulla Piazza XX Settembre)

Postazione **n. 2** – Davanti a portico ex Biblioteca - Piazza XX Settembre

VIA MATTEOTTI

Postazione **n. 3** – Sotto al Portico area antistante ingresso ex Biblioteca

Postazione **n. 4** – Sotto al Portico prima dell'ingresso della Galleria d'Arte

Postazione **n. 5** – Sotto al Portico dopo la porta dell'ingresso della Galleria d'Arte

CASSERO

Postazione **n. 6** – Sotto al Portico di fronte all'ex ingresso Cassero (davanti scalini)

Postazione **n. 7** – Piazza Martiri Partigiani - area esterna al portico del Cassero lato edicola - **(escluso il lunedì dalle 8 alle 16)**

Postazione **n. 8** - Piazza Garibaldi – area marciapiede Cassero (accanto al muro) - **(escluso il lunedì dalle 8 alle 16)**

Postazione **n. 9** - Piazza Martiri Partigiani area marciapiede Cassero (accanto al muro) – **(escluso il lunedì dalle 8 alle 16)**

PIAZZA MARTIRI

Postazione **n. 10** – Piazza Martiri Partigiani – area lato dx Bar Palazzina antistante civico n.3

CASSERO

Postazione **n. 11** – Via Matteotti – sottostante portico lato edicola direzione Montagnola

PIAZZA ACQUADERNI

Postazione **n. 12** – Piazza Acquaderni angolo Via Matteotti – (ad una distanza min.di mt.4 dall'edificio della Chiesa Parrocchiale) - **(escluso lunedì dalle 8 alle 16)**

PIAZZALE DANTE

Postazione **n. 13** – Piazzale Dante – area adiacente fontanella

BERTELLA

Postazione **n. 14** – Bertella – area Pista Polivalente Bertella

Postazione **n.15** – Bertella – Piazza Papa Giovanni XXIII – area rientranza lato destro scale entrata Centro Commerciale

Postazione **n.16** – Bertella – Marciapiede Via Allende con angolo Piazza Papa Giovanni XXIII

VIA ROMA

Postazione **n. 17** –Via Roma – Piazzetta Area antistante Sala Sassi

OSTERIA GRANDE CENTRO COMMERCIALE :

(Area privata ad uso pubblico subordinata a nulla osta del Consorzio del Centro Commerciale)

Postazione **n. 18** – via Grassi – Ingresso Pedonale dal parcheggio su lato sx

Postazione **n.19** – via Grassi – Ingresso Pedonale dal parcheggio su lato dx

Postazione **n.20**- Centro Commerciale – area laterale ingresso Coop (postazione coperta dal portico)

OSTERIA GRANDE PARCHEGGIO LAGHETTO MARIVER

Postazione **n. 21** - VIA CALABRIA AREA PARCHEGGIO (accanto alla Fontana)

Postazione **n.22** – VIA CALABRIA AREA PARCHEGGIO (accanto al distributore del latte)

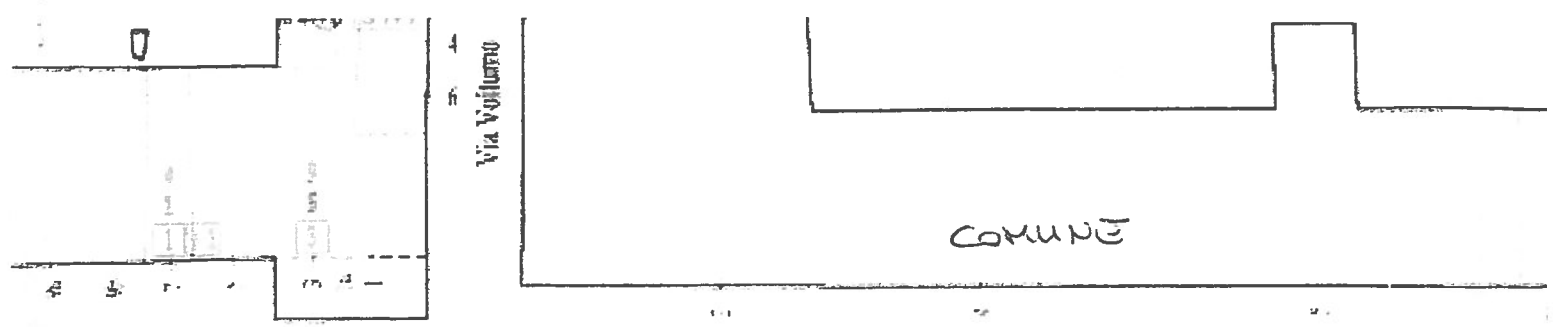

COMUNE

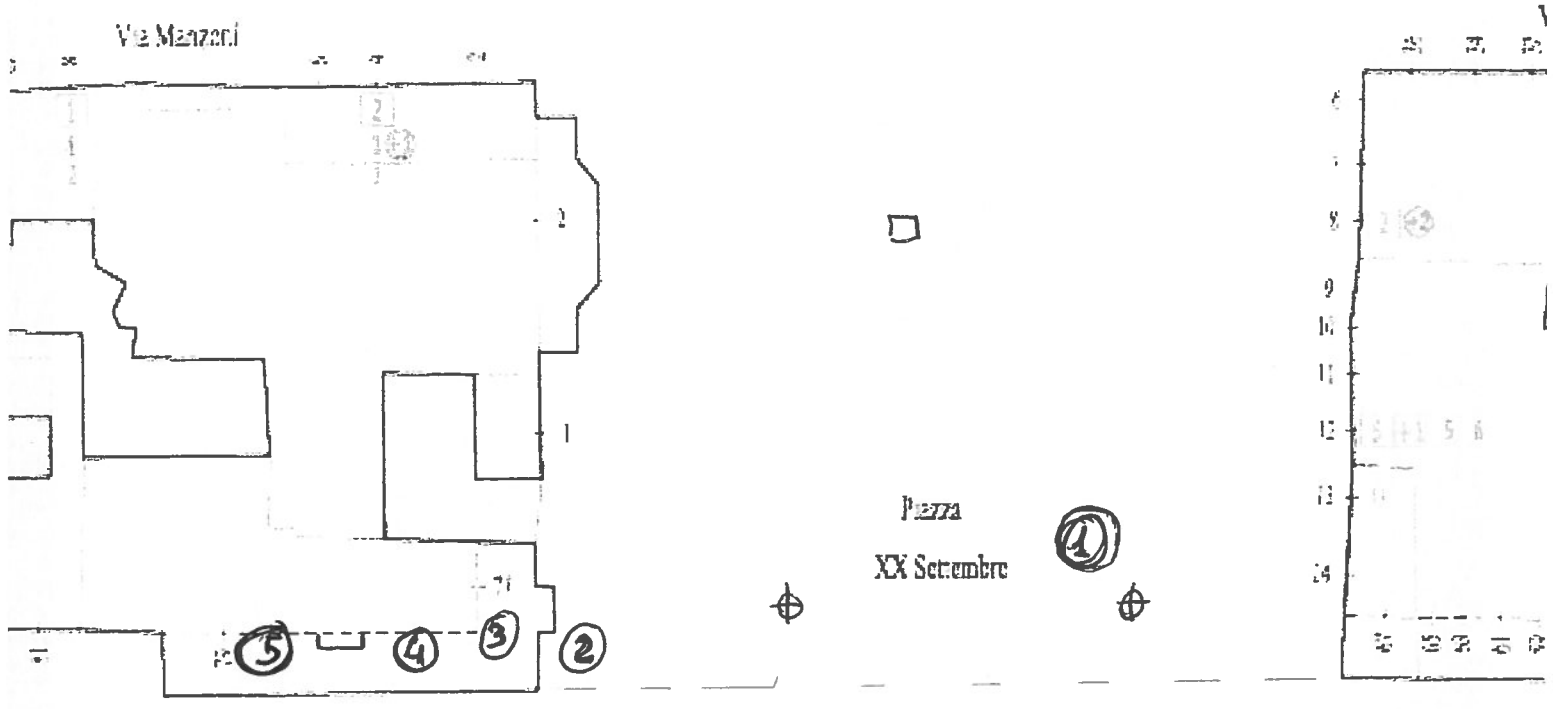

Piazza XX Settembre

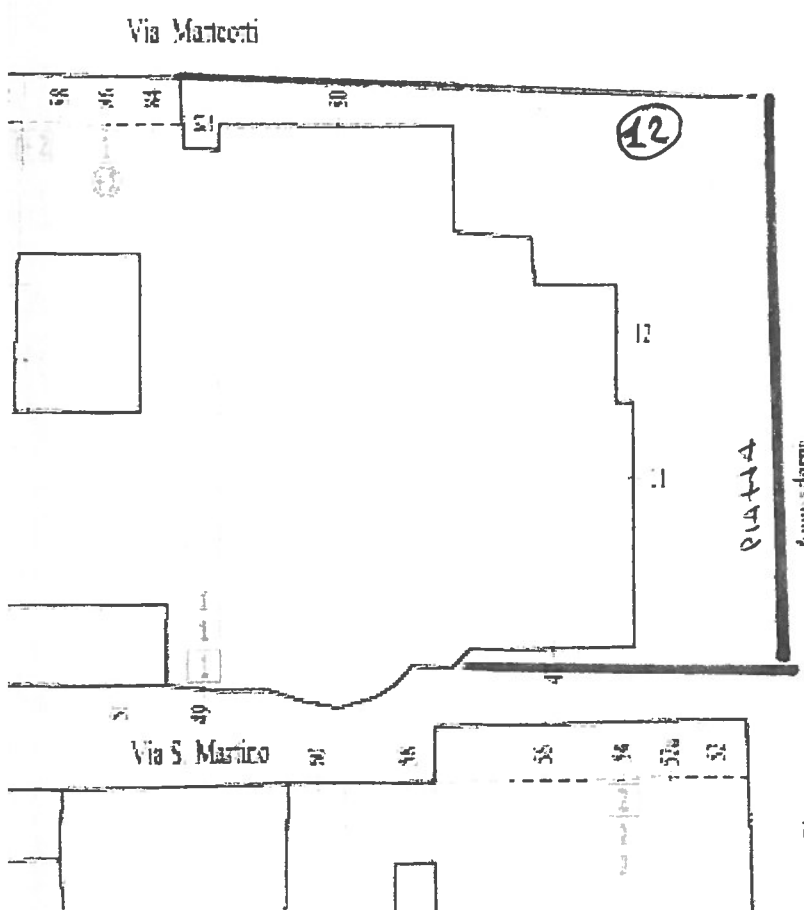
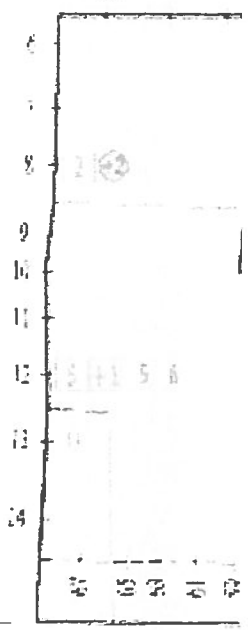

Piazza Acquedotto

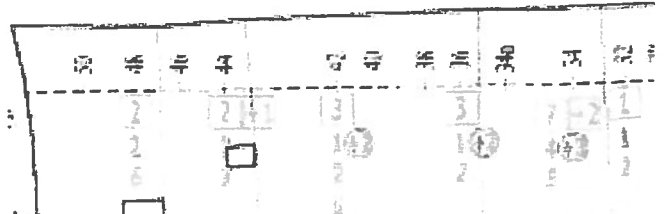
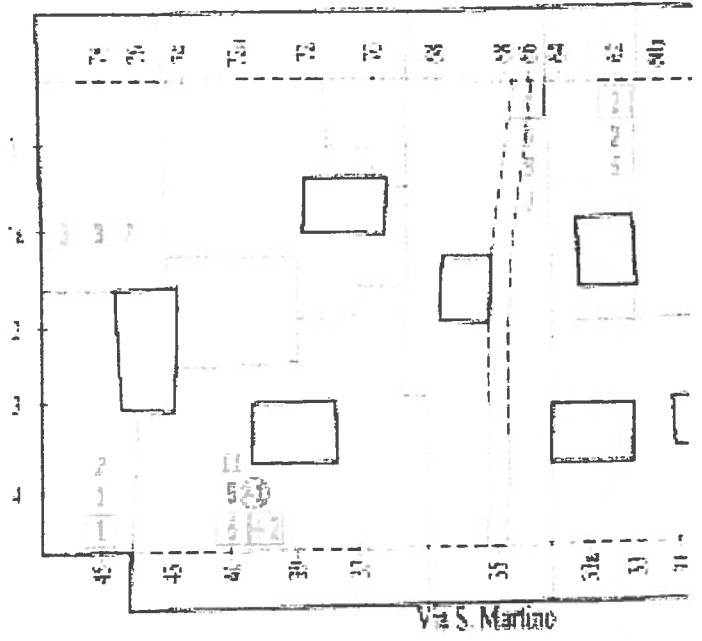

AREA CASSENO

AL: 3)

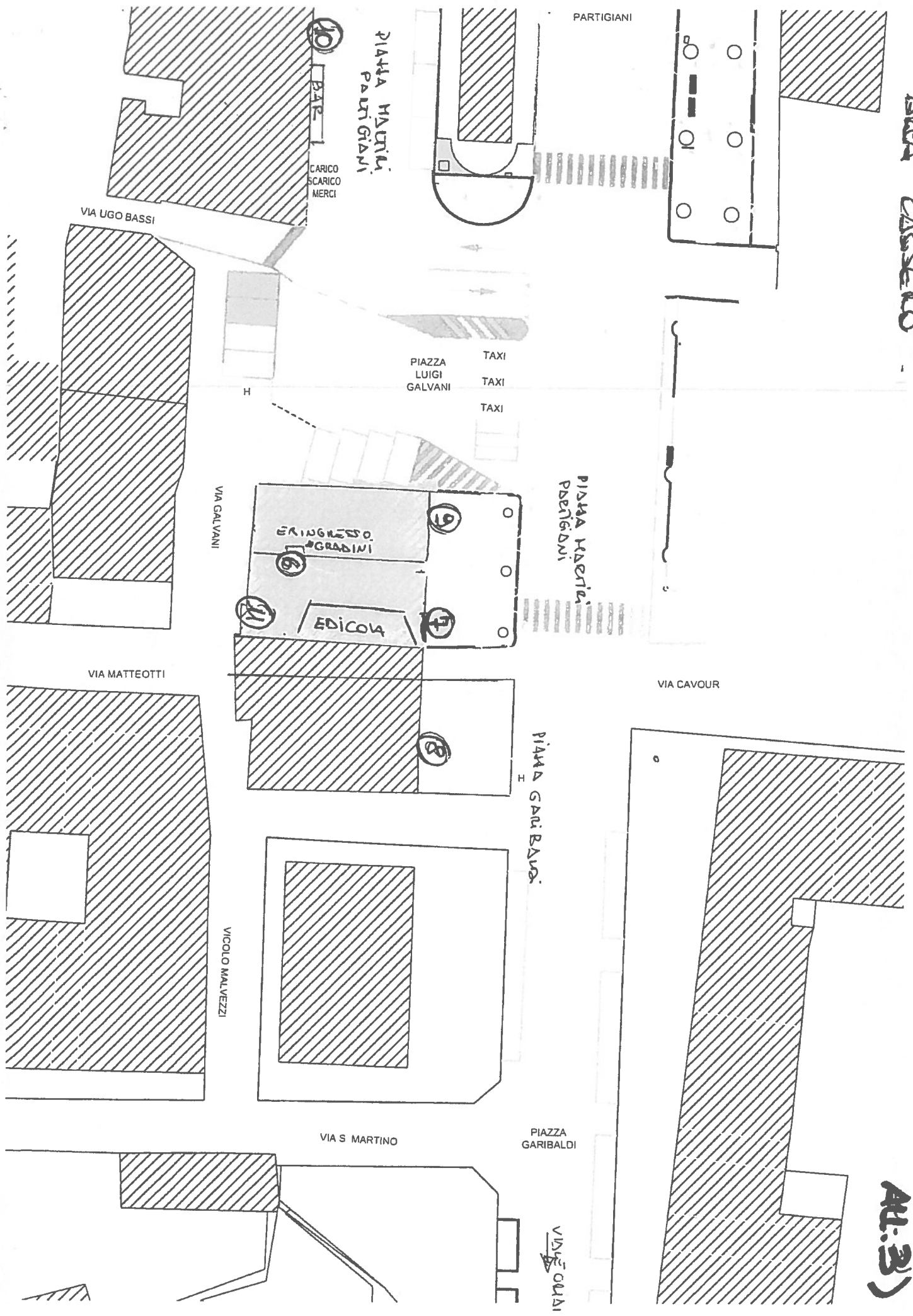

PIAZZA MATTEOTTI PARTIGIANI

CARICO SCARICO MERCI

VIA UGO BASSI

PIAZZA LUIGI GALVANI

TAXI TAXI TAXI

VIA GALVANI

ER INGRESSO GRADINI

EDICOLA

PIAZZA MATTEOTTI PARTIGIANI

VIA MATTEOTTI

VIA CAVOUR

PIAZZA GARIBALDI

VICOLO MALVEZZI

VIA S. MARTINO

PIAZZA GARIBALDI

VIA S. GIULIANO

VIA ALBERTAZZI

VIA ALBERTAZZI

PIAZZALE DANTE

FOSTANUVA
13

ALTA

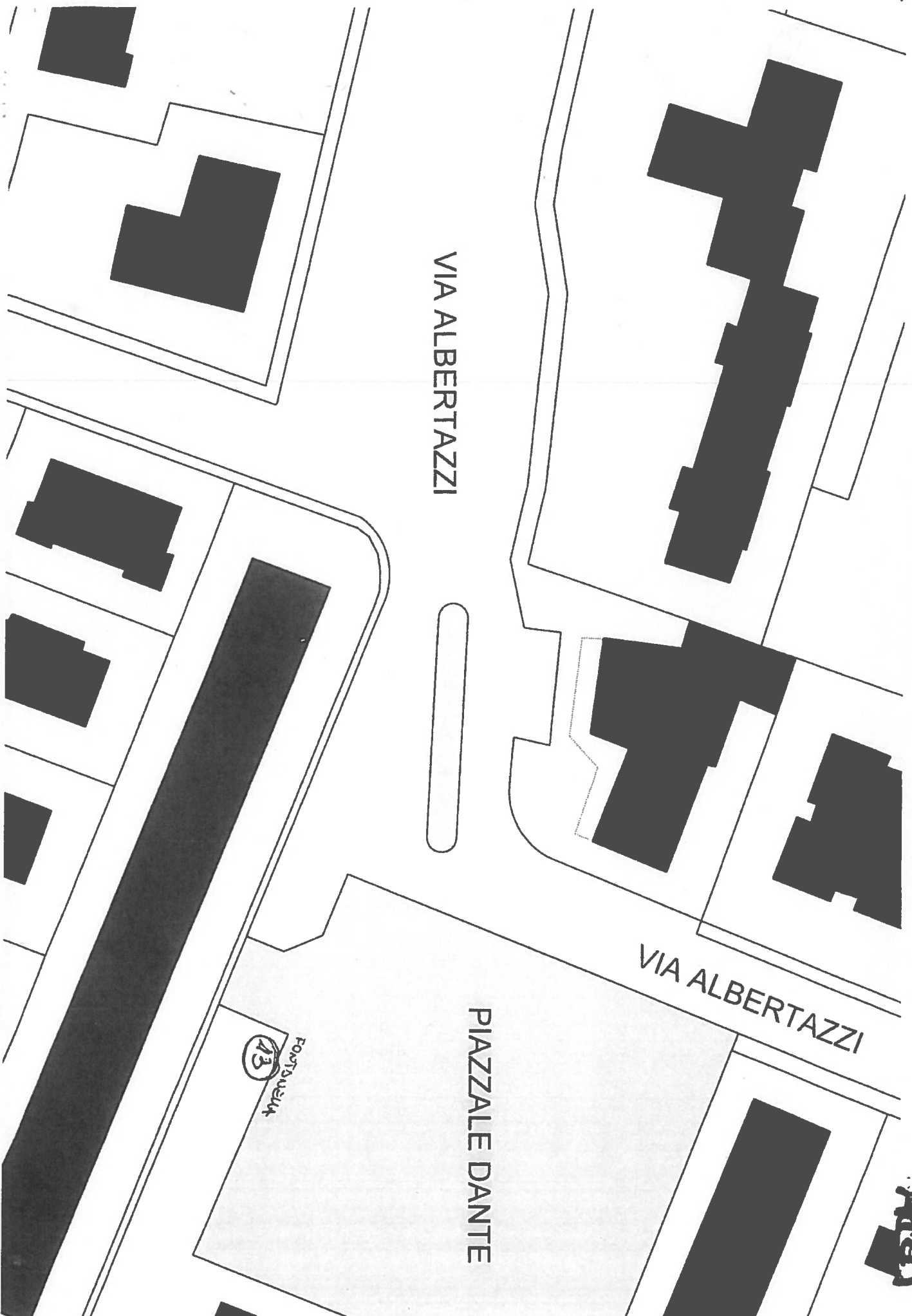

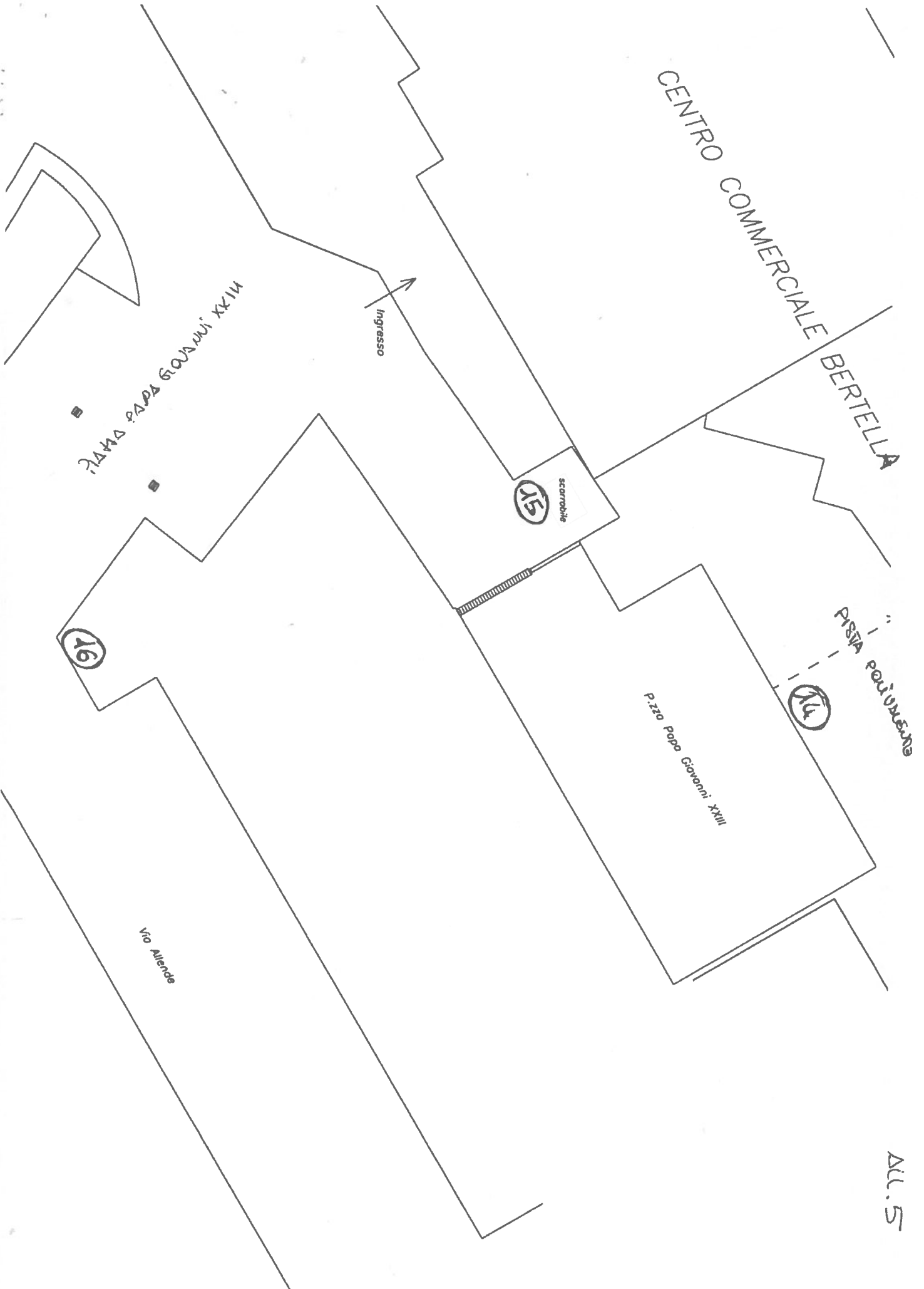

PARCHEGGIO COOP VIA ROMA - PIAZZETTA SAN SASSI (M.8.)

POSTAZIONE N. 17

17 PIAZZETTA SAN SASSI



VIA ROMA

VIA F.lli CERVİ