

BE IN WONDERLAND!

Vivi la magia del Natale
nel Circondario Imolese

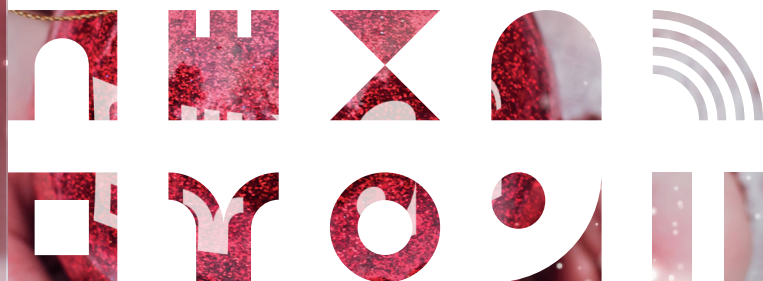

8 | 10 | 17 | 18
DICEMBRE
2022



BEINWONDERLAND

Culture
Sport
Nature

**Il Natale più magico è nei Comuni
del Circondario Imolese:
guarda il programma, scegli tra i tanti
eventi, sali e scendi dal bus
Be In Wonderland e l'atmosfera
delle feste ti avvolgerà.**

****Leggi il programma completo sul sito
www.nuovocircondarioimolese.it**

Il servizio bus è gratuito, nell'ambito dell'iniziativa
"PROMOZIONE E VALORIZZAZIONE DIFFUSA E SOSTENIBILE
DEI CENTRI STORICI DEL NUOVO CIRCONDARIO IMOLESE"
Progetto finanziato ai sensi della L.R. 41/97 (Art. 10, comma 1, lettera b)

BUS TOUR 8 | 10 DICEMBRE

> prima partenza dalla stazione ferroviaria di Imola alle ore 9,30

Per informazioni e prenotazioni bus
IAT Imola tel. 0542.602207 iat@comune.imola.bo.it

Fermate wonderland presso:

Imola Stazione FS

Andata: 9.30 - 14.00 - 17.30 | Rientro: 13.20 - 17.20 - 20.20

Imola Viale Aurelio Saffi, 52 - parcheggio Bocciofila

Andata: 9.40 - 14.10 - 17.40 | Rientro: 13.10 - 17.10 - 20.10

Casalfiumanese parcheggio Villa Manusardi

Andata: 9.55 - 14.25 - 17.55 | Rientro: 12.55 - 16.55 - 19.55

Borgo Tossignano Piazza Unità d'Italia

Andata: 10.05 - 14.35 - 18.05 | Rientro: 12.45 - 16.45 - 19.45

Solo il 10/12: Tossignano, piazza Andrea Costa

Andata: 10.10 - 14.10 - 17.10 | Rientro: 12.20 - 15.50 - 19.20

Fontanelice Corso Europa

Andata: 10.10 - 14.40 - 18.10 | Rientro: 12.40 - 16.40 - 19.40

Sassoleone piazza del Leone

Andata: 10.35 - 15.05 - 18.35 | Rientro: 12.15 - 16.15 - 19.15

Castel del Rio dietro Palazzo Alidosi

Andata 10.50 - 15.20 - 18.50 | Rientro: 12.00 - 16.00 - 19.00

**Il 10 dicembre si effettua la fermata extra a Tossignano:
gli orari di conseguenza subiranno un ritardo di 10 minuti.**

BUS TOUR 17 | 18 DICEMBRE

> prima partenza dalla stazione ferroviaria di Castel San Pietro Terme alle ore 9,30

Per informazioni e prenotazioni bus
UIT Castel San Pietro Terme tel. 051.6954112 - 159 - 150
ufficioturismo@comune.castelsanpietroterme.bo.it

Fermate wonderland presso:

Castel San Pietro Terme - Stazione FS

Andata: 9.30 - 13.00 - 16.00 | Rientro: 12.15 - 15.45 - 18.45

Castel San Pietro Centro - Stazione delle corriere

Andata: 9.35 - 13.05 - 16.05 | Rientro: 12.10 - 15.40 - 18.40

Dozza - via Calanco 6 (fermata TPER)

Andata: 9.45 - 13.15 - 16.15 | Rientro: 12.00 - 15.30 - 18.30

Castel Guelfo - Via Due Giugno n. 4

Andata: 10.00 - 13.30 - 16.30 | Rientro: 11.45 - 15.15 - 18.15

Medicina - via libertà (attuale fermata TPER)

Andata: 10.15 - 13.45 - 16.45 | Rientro: 11.30 - 15.00 - 18.00

Mordano - via della Repubblica 10 (Parco donatori di sangue)

Andata: 10.45 - 14.15 - 17.15 | Rientro: 11.00 - 14.30 - 17.30

**Gli orari potranno subire variazioni dovute a traffico e prenotazioni.
Si consiglia la prenotazione del bus.**

Area del Nuovo Circondario Imolese
Regione Emilia-Romagna

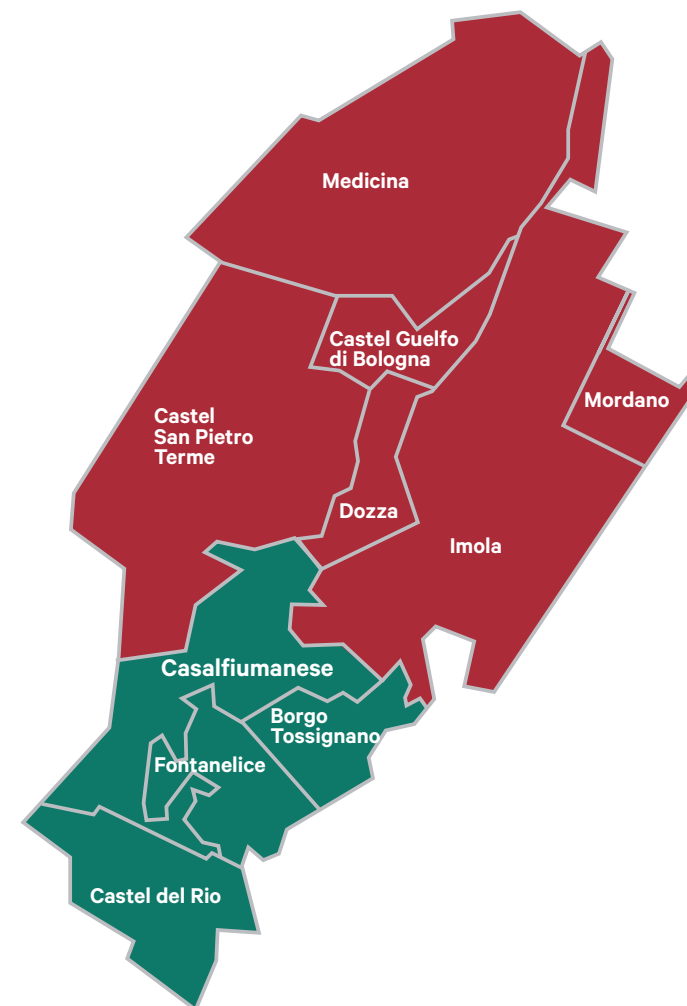

Approfondimenti
www.nuovocircondarioimolese.it



NUOVO
CIRCONDARIO
IMOLESE



BE IN WONDERLAND! Vivi la magia del Natale nel Circondario Imolese

CIRCONDARIO IN BUS TOUR 8 | 10 DICEMBRE

0 Imola

8 dicembre
Piazze e vie del centro storico dalle ore 16.00

LA BANDA DEI BABBI NATALE
Street band

8 dicembre
Piazza Matteotti dalle 16.30

FESTA DELL'IMMACOLATA CONCEZIONE
Riti religiosi e Concerto della Banda Musicale della Città di Imola Brass Band

8 dicembre
Centro storico Dalle 8.00

MERCATI STRAORDINARI
Dalle 8.00 alle 13.00 in Piazza Matteotti, Gramsci e Viale Rivalta Mercato Ambulante. Dalle 8.30 alle 19.00 in Viale Rivalta 10/12 "E Nadel di Contadè": mercato di prodotti agricoli e agroalimentari del territorio, degustazione e piatti tipici. Dalle 16.00 concerto con Orchestra Quinzan

10 dicembre
Piazza Matteotti e vie del centro storico

LA BANDA MUSICALE CITTÀ DI IMOLA SALUTA LA CITTÀ

8 e 10 dicembre
Ex Circoli - Via Orsini

IMOLA ON ICE
Per tutto il periodo natalizio sarà attiva la pista di pattinaggio sul ghiaccio. Ingresso a pagamento.

8 e 10 dicembre
Galleria del centro cittadino dalle 8.00 alle 19.00
Piazza Gramsci dalle 15.00 alle 19.00
Via Orsini (10 dicembre) dalle 15.00 alle 19.00

L'ARTE IN CENTRO: MERCATINI DI NATALE
Tante idee regalo a cura di Pro Loco Imola

■ Casalfiumanese e Sassoleone

8 dicembre
Piazzetta della Solidarietà (Casalfiumanese) dalle 15.00 alle 16.00

UN PO' DI MAGIA
Spettacolo di magia comica ed escapologia, arte in cui era impareggiabile il Grande Houdini. Spettacolo di e con Alex Turra, adatto a grandi e piccini

8 dicembre
Piazza della Pace (Sassoleone) dalle ore 16.00 alle ore 21.00

MERCATINI DI NATALE A SASSOLEONE
Mercatino di Natale ed arrivo di Babbo Natale

10 dicembre
Piazza della Pace (Sassoleone) dalle ore 16.00 alle ore 21.00

MERCATINI DI NATALE A SASSOLEONE
Mercatini di Natale ed esibizione campari e zampognaro

▮ Borgo Tossignano

8 dicembre
Piazza Don Bosco dalle 11.00 alle 22.00

TRADIZIONALE MERCATO NATALIZIO

10 dicembre
Piazza Andrea Costa Tossignano dalle 11.00 alle 12.00

LA VENA DEL GESSO ROMAGNOLA
Visita guidata al museo della Vena del Gesso Romagnola alla scoperta dei luoghi candidati UNESCO

Υ Fontanelice

8 dicembre
Piazza Roma (presso archivio Mengoni) dalle 18.00 alle 23.00

FALÒ DELL'IMMACOLATA
Festa in piazza con il tradizionale falò. Street food con la famosa piè fritta di Fontanelice accompagnata da vin brulé

8 dicembre
Piazza Roma dalle 18.00

MAGIC BUBBLE SHOW
Uno spettacolo di bolle di sapone con effetti speciali

Σ Castel del Rio

8 dicembre
Palazzo Alidosi (via Montanara) dalle 10.30 alle 12.00 e dalle 15.00 alle 16.30

VISITA GUIDATA A PALAZZO ALIDOSI E MUSEO DELLA GUERRA
Visita guidata a cura del Sindaco Baldazzi attraverso la storia del Palazzo e della Signoria che guidò Castel del Rio e l'alta valle del Santerno per 500 anni.

10 dicembre
Palazzo Alidosi (via Montanara) dalle 15.00 alle 16.30

BANDA REI A PALAZZO ALIDOSI: CONCERTO ITINERANTE NELLA STORIA
Originale visita guidata dentro le mura medievali del Palazzo degli Alidosi, accompagnata dalle note della mitica Banda Rei: un modo originale ed emozionante di rivivere le atmosfere del Palazzo. Rivolto a tutti, adulti e bambini. Prenotazione consigliata: Linda Fabbri 338.8553010

CIRCONDARIO IN BUS TOUR 17 | 18 DICEMBRE

☼ Castel San Pietro Terme

17 dicembre
Piazza XX Settembre Dalle 10.00 alle 12.00 e dalle 16.00 alle 19.00

SPETTACOLI DI ARTE DI STRADA
Spettacoli di bolle di sapone, giocoleria, mangiafuoco. Vi aspetta anche lo Specchio Magico per i vostri scatti di Natale. In Collaborazione con Elastica Teatro.

17 dicembre
Biblioteca Comunale alle 10.30

"GIACOMINO SULLE TRACCE DI BABBO NATALE"
Narrazione a cura di Zaro Teatro. Per bambini e famiglie dai 3 ai 99 anni. Prenotazione obbligatoria al 051.94.0064.

17 dicembre
Alle 15.30

"SCOPRIAMO CASTEL SAN PIETRO TERME: VISITA GUIDATA AL CENTRO STORICO"
Prenotazione e info 051 6954112-159-150 - cultura@comune.castelsanpietroterme.bo.it

18 dicembre
Piazza XX Settembre Dalle 9.00 alle 20.00

MUSICA NATALIZIA E MERCATINI
Canti della tradizione natalizia con i XMAS Cantores (a cura di Spazio L.I.F.E.) in Piazza XX Settembre, Mercati contadini e delle eccellenze natalizie e Portico artistico-creativo in Via Matteotti e Cavour.

18 dicembre
alle 15.30

"SCOPRIAMO CASTEL SAN PIETRO TERME: VISITA GUIDATA AL CENTRO STORICO"
Prenotazione e info 051 6954112-159-150 - cultura@comune.castelsanpietroterme.bo.it

18 dicembre
Teatro Cassero Via Matteotti 1 alle 16.30

"LE DODICI NOTTI"
Spettacolo per bambini di racconti, suoni e canti. A cura della compagnia Le Strolaghe. Ingresso gratuito. Prenotazione e info 051 6954112-159-150 - cultura@comune.castelsanpietroterme.bo.it

18 dicembre
Santuario del Santissimo Crocifisso alle 18.00

MEDITAZIONE NATALIZIA "CATEDRALI"
Con il Coro Perfetta Letizia 2

Per tutto il weekend a Castel San Pietro Terme: negozi aperti tutto il giorno e Mostra "INVERNO FA PRESEPE" presso sala Espositiva di via Matteotti n.79, dalle 10.00 alle 12.00 e dalle 16.30 alle 19.00.

|| Mordano

18 dicembre
centro storico (via lughese e via generali vitali) dalle 11.00 alle 18.00

NATALE A MORDANO
Una festa per tutti con oltre 10 punti di ristoro, bancarelle, musica e intrattenimenti

18 dicembre
Biblioteca dalle 14.00

LE PIÙ BELLE STORIE DI NATALE
Mercatino del libro usato, letture per tutti i bambini, a seguire laboratori creativi fino alle ore 18,00

□ Dozza

17 dicembre
Rocca di Dozza dalle 17.00 alle 18.00

CONCERTO DI NATALE
Concerto a cura della Associazione Musicale Dozzese (Luigi Moscatello - pianoforte; Reed Quartet - quartetto di sax)

18 dicembre
Borgo e piazza Zotti dalle 15.00 alle 17.00

POMERIGGIO MUSICALE CON IL CORPO BANDISTICO FOLKLORISTICO DOZZESE
Tradizionali musiche natalizie suonate dalla Banda musicale.

18 dicembre
Rocca di Dozza dalle 10.30 alle 12.30

CENTROTAVOLA DI NATALE
Incontro creativo a tema natalizio di Simonetta Baschetti incentrato sulla sostenibilità. Partecipazione: € 20 (compresi i materiali). Prenotazioni: entro le ore 18 del venerdì che precede il laboratorio, telefonando al n. 347 1525204

17 e 18 dicembre
Rocca di Dozza dalle 10.30 alle 12.30

ECHI DELLA XXVIII BIENNALE DEL MURO DIPINTO DI DOZZA
Esposizione di opere realizzate dagli artisti che hanno partecipato all'ultima Biennale del Muro Dipinto

17 e 18 dicembre
Borgo di Dozza

"SEGUENDO LA STELLA..."
Tradizionale allestimento di presepi lungo le vie del borgo di Dozza, sempre visitabile

■ Castel Guelfo di Bologna

18 dicembre
alle 10.30

VISITA GUIDATA AI PALAZZI DEL GOVERNO E ALLE CHIESE

Visita guidata a cura di Gianluigi Tozzoli. Per informazioni e prenotazioni tel. 334 3766345

18 dicembre
Palazzo Malvezzi Via Gramsci e Piazza XX Settembre dalle 11.30

INAUGURAZIONE ESPOSIZIONE DEI PRESEPI

a cura dell'Associazione Volontari **SAGGIO NATALIZIO DEI BAMBINI** della Scuola Primaria Papa Giovanni Paolo II

18 dicembre
Palazzo Malvezzi Via Gramsci e Piazza XX Settembre dalle 14.00

MERCATINO DI NATALE "LA VIA DEGLI ELFI"

cioccolata calda, panettoni e caldarroste, polenta e vin brulé
ARRIVO DI BABBO NATALE
e distribuzione di piccoli doni e dolciumi a tutti i bambini presenti, a cura de "Gli Amici di Babbo Natale".
Per informazioni: Proloco Tel 327 4033443 e-mail proloco.castelguelfo@gmail.com
MAGIC BUBBLE SHOW
Uno spettacolo di bolle di sapone con effetti speciali

☺ Medicina

17 e 18 dicembre
nelle vie del paese dalle 11.00 alle 17.00

NATALE MEDICINESE
Mercatino natalizio, musica attività per bambini e ristoro. Manifestazione a cura della Pro Loco

17 dicembre
dalle 11.00 alle 12.00

VISITA GUIDATA "LA CHIESA DEL CROCIFFISSO STORIA DI UNA CONFRATERNITA"
prenotazione a Biblioteca comunale tel. 051 6979209, serviziculturali@comune.medicina.bo.it

17 dicembre
ex Chiesa del Carmine dalle 10.00 alle 12.00 e dalle 15.30 alle 17.30

MOSTRA PRESEPI ARTISTICI
a cura dell'Associazione "I Portici di Medicina"

17 e 18 dicembre
V.le Oberdan

PISTA DI PATTINAGGIO SUL GHIACCIO
Aperta nei feriali dalle 14.00 alle 24.00 e nei festivi dalle 10.00 alle 24.00

18 dicembre
ex Chiesa del Carmine dalle 10.00 alle 12.00 e dalle 15.30 alle 17.30

MOSTRA PRESEPI ARTISTICI
a cura dell'Associazione "I Portici di Medicina"

18 dicembre
Ritrovo Piazza Garibaldi ore 10.15

CACCIA AL TESORO NATALIZIA PER ADULTI E BAMBINI

a cura di Saltarupe della Bassa e Gruppo Laboratorio Icaro. Info e prenotazioni al n. 3403290048, entro il 16 dicembre. Partenza ore 10.30